

planimetria catastale storica
scala 1:2000

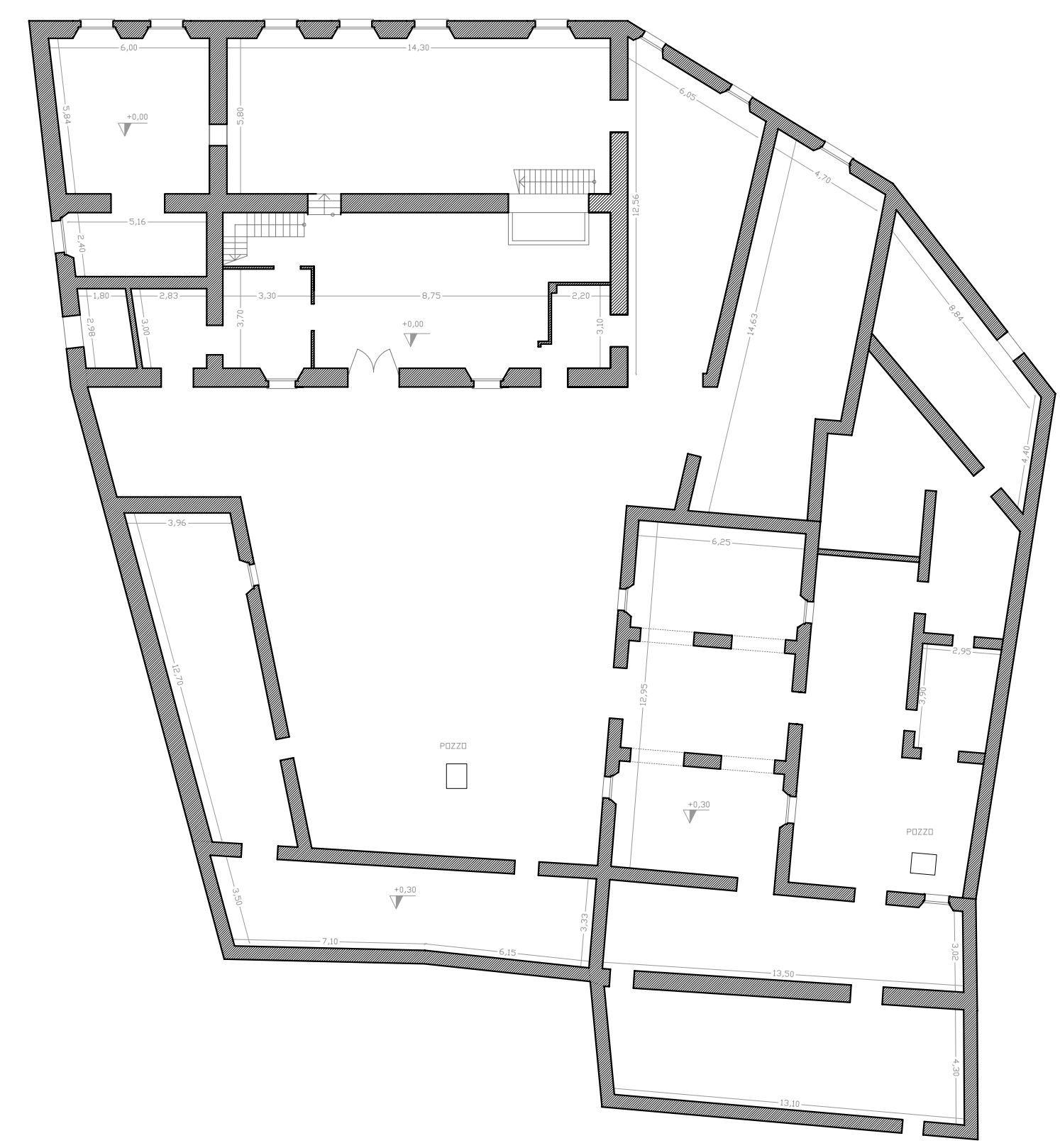

planimetria del lotto
scala 1:1000

STATO ATTUALE: PIANTA PIANO TERRA
SCALA 1:200



STATO ATTUALE: PIANTA PIANO PRIMO
SCALA 1:200

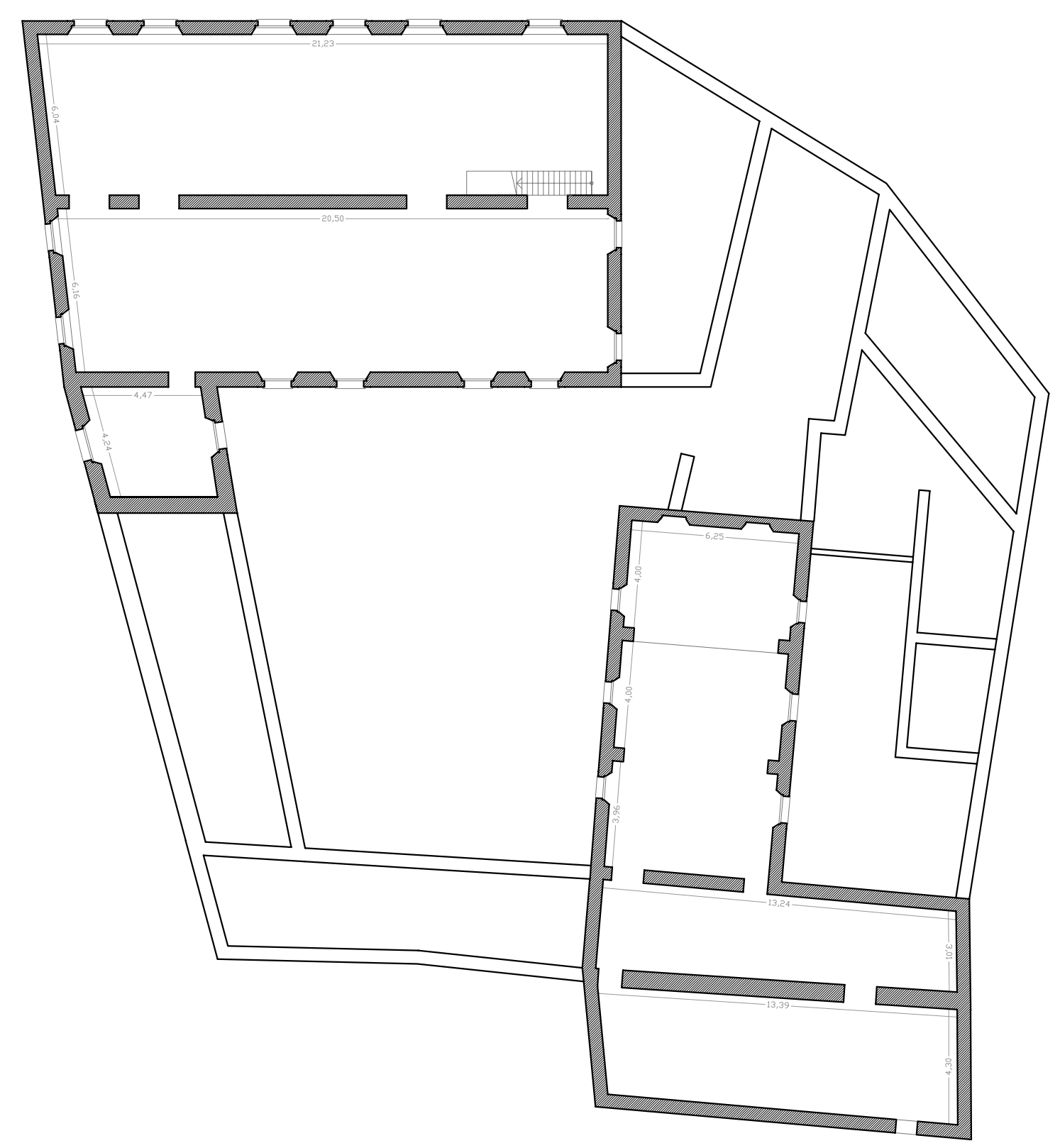

STATO ATTUALE: PIANTA PIANO SECONDO
SCALA 1:200

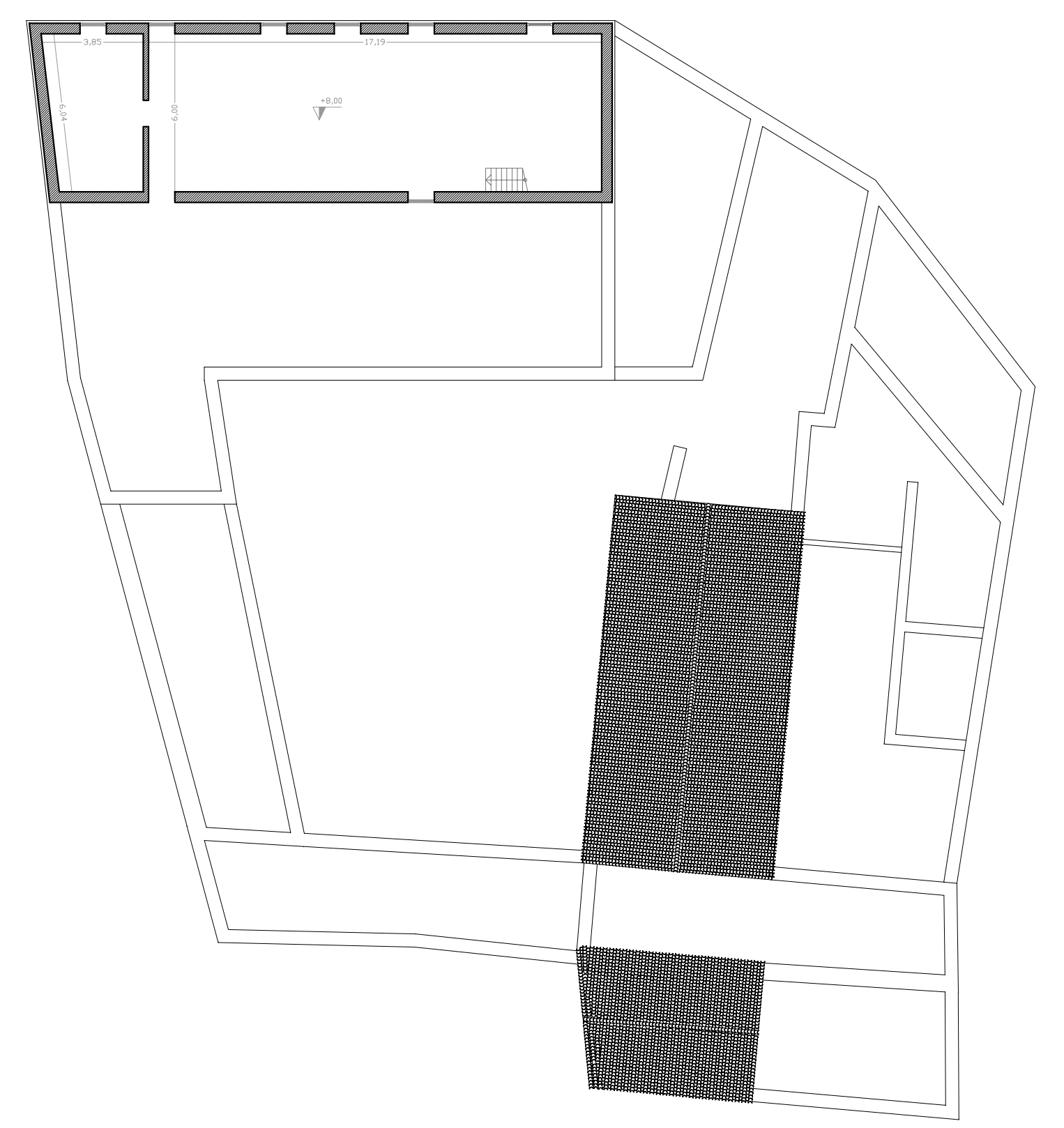

vista assonometrica del complesso

COMUNE DI NURAGUS

PROVINCIA DI CAGLIARI

OGGETTO

CONCORSO DI IDEE PER RESTAURO, RISANAMENTO
CONSERVATIVO E RIQUALIFICAZIONE FUNZIONALE
DELL'EX MULINO PASTIFICIO DI NURAGUS

UFFICIO TECNICO COMUNALE

ing. Marco Sulis

ELABORATO

inquadramento
planimetrie
spaccati assonometrici

TAVOLA

2

data: giugno 2013 scala: varie

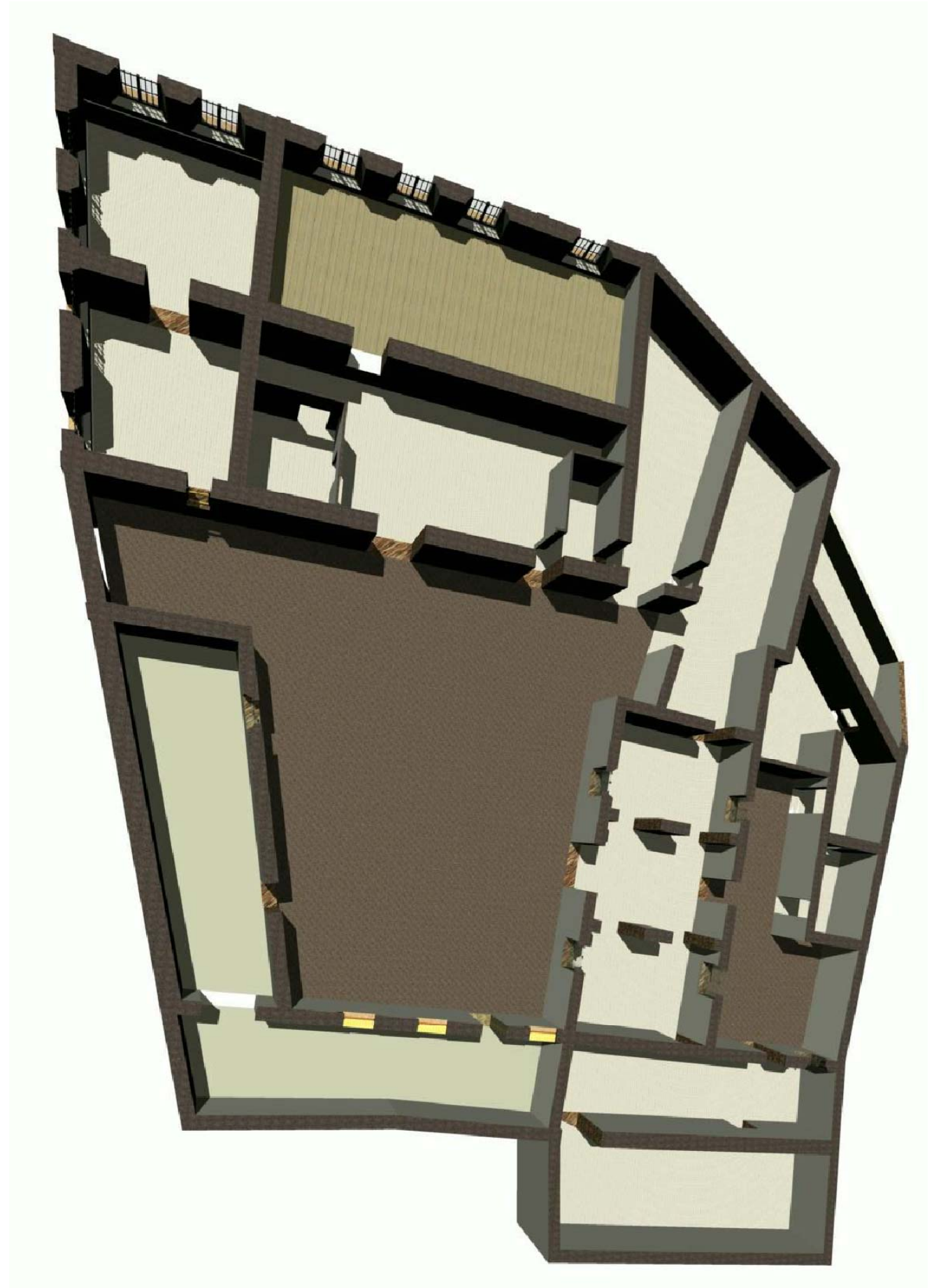

spaccato assonometrico quota +2.20 m

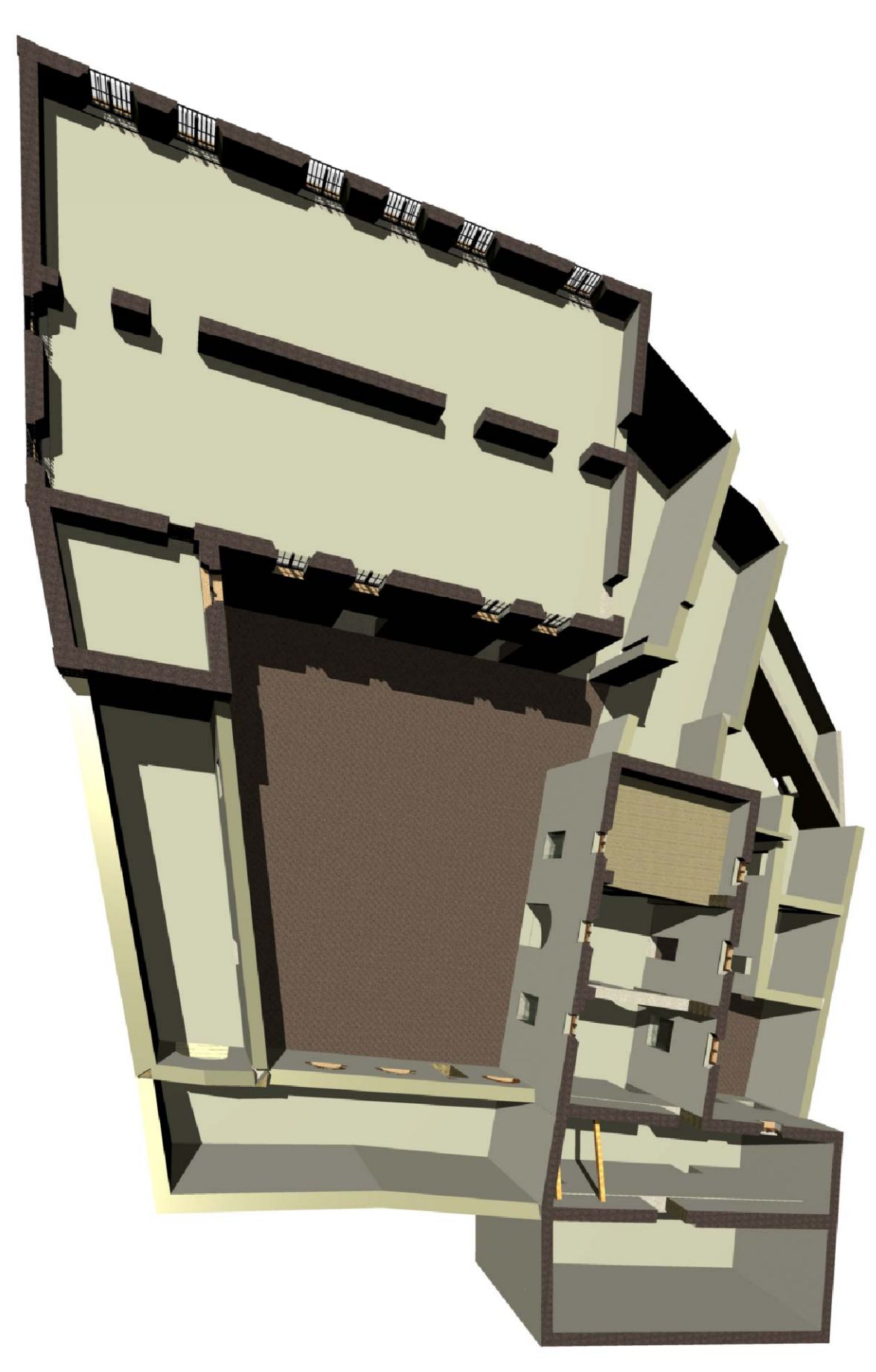

spaccato assonometrico quota +5.50 m

